

Comune di Pianezza

Citta' Metropolitana di Torino

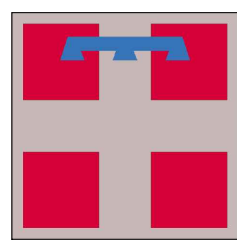

OGGETTO :

PERMESSO DI COSTRUIRE CONVENZIONATO PER LA REALIZZAZIONE DI N.3 FABBRICATI DI CIVILE ABITAZIONE SITI ALL'INTERNO DELL'AREA DI PEC CO 3.22 - Via Nino Costa 9 - 10044 PIANEZZA (TO)

**RICHIEDENTE :**  
**BRACCIA MICHELE**  
COD. FISC. : BRC MHL 75M07 L2198  
RESID. : Viale Aldo Moro n°11 - 10044 Pianezza (TO)  
**BRACCIA MATTEO**  
COD. FISC. : BRC MTT 77A23 L219J  
RESID. : Viale Aldo Moro n°11 - 10044 Pianezza (TO)

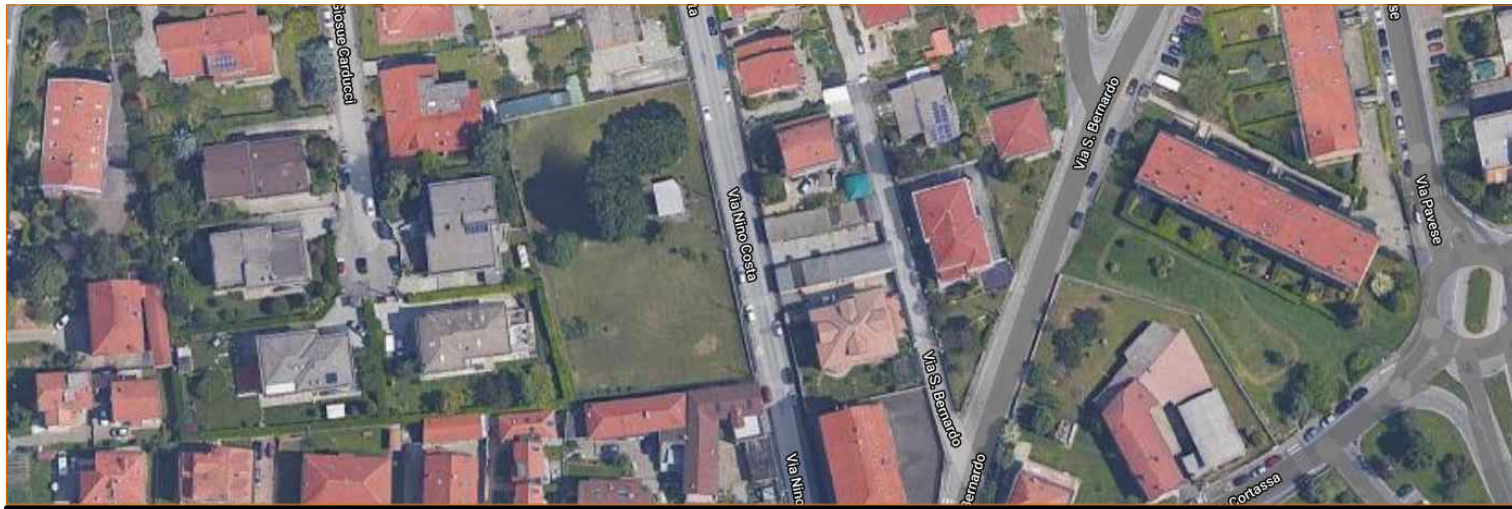

Disegno n° : 810	Revisione : 2	Tav. 03	PARTICOLARI COSTRUTTIVI SEZIONI PROSPETTI
Data : 12/04/2022	Scala : 1:50/100		

Geom. TAURELLO Christian  
Viale Aldo Moro 7n  
10044 Pianezza (TO)  
Tel./fax: 011/9951001  
email: ch.taurello@gmail.it  
PEC: christian.taurello@pec.mpt.to  
P.IVA: 0758800016  
C.F.: TRL GRB 73E22 L219H

SPAZIO RISERVATO AL COMUNE



- COPERTURA IN TEGOLE PORTOGHESI
- GRONDE, FALDAI IN ALLUMINIO TINTA RAME
- STRUTTURA DEL TETTO IN LEGNO LAMELLARE
- INFISSI IN LEGNO CHIARO
- PORZIONI DI FACCIATA E COLONNE IN LATERIZIO
- INTONACO
- ZOCCOLO IN PIETRA

1 DETTAGLIO FACCIATA  
1 : 50

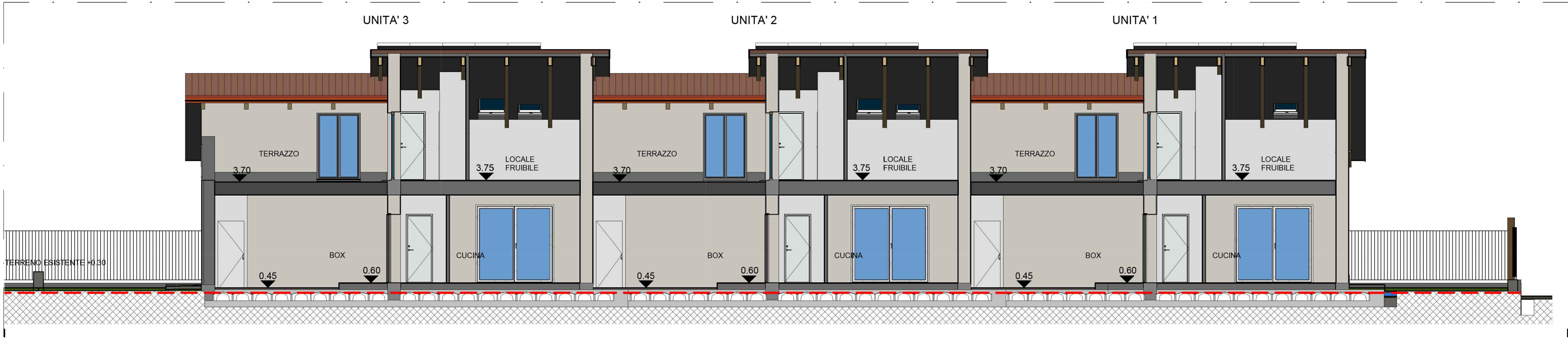

5 SEZIONE D-D  
1 : 100

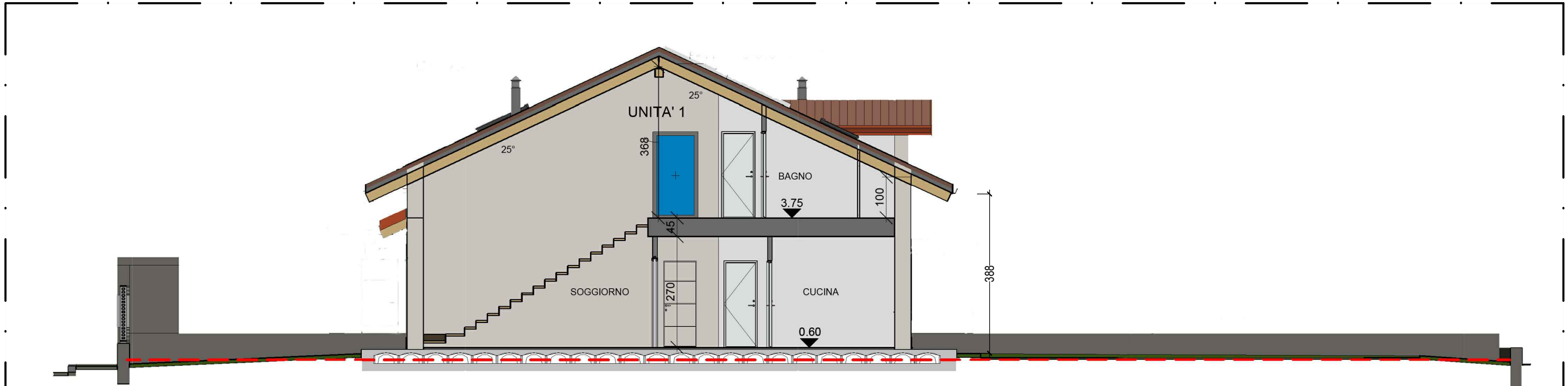

4 SEZIONE A-A  
1 : 100

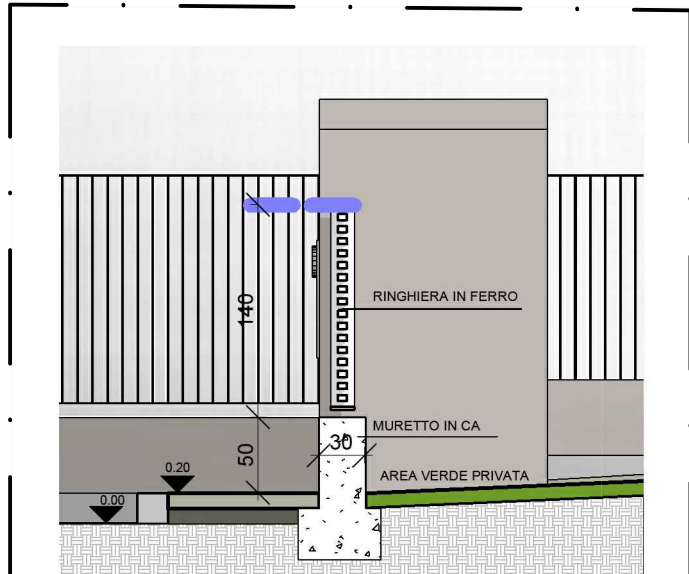

2 DETTAGLIO RECINZIONE  
1 : 50

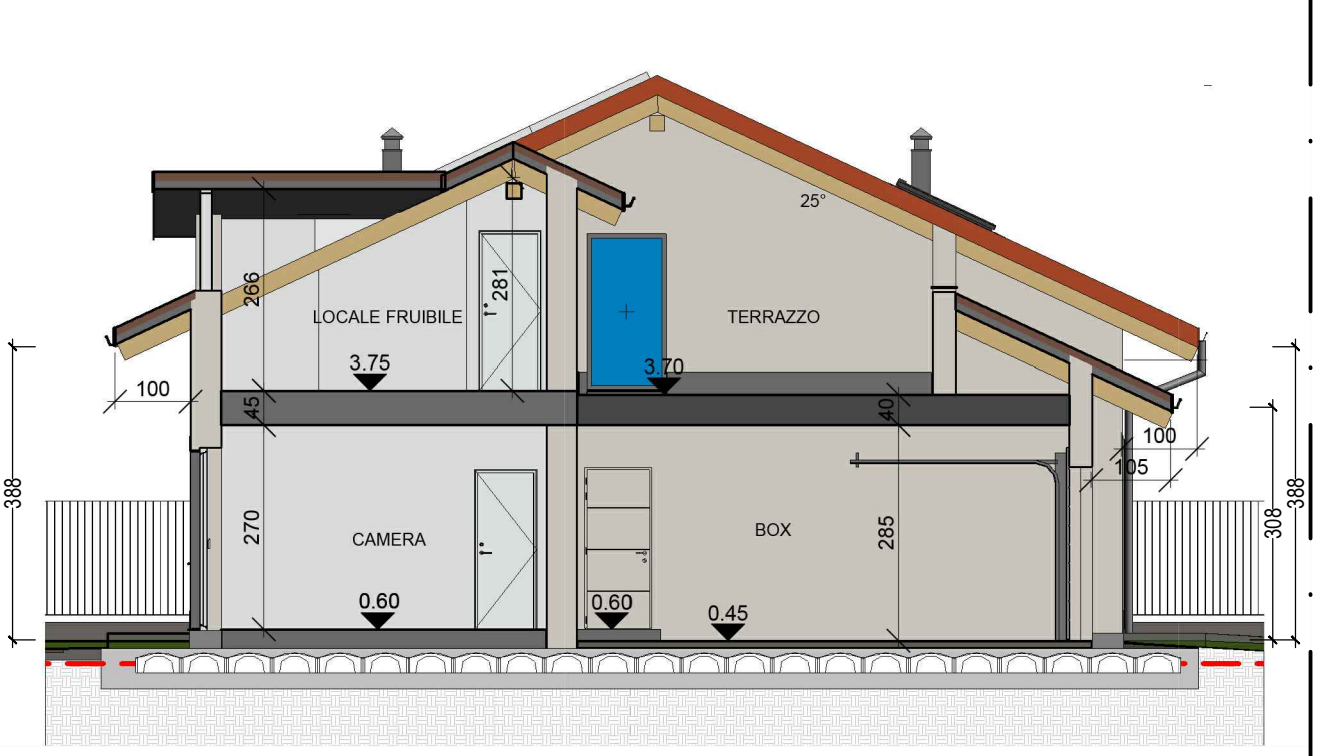

3 SEZIONE B-B  
1 : 100



8 PROSPETTO NORD-OVEST  
1 : 100

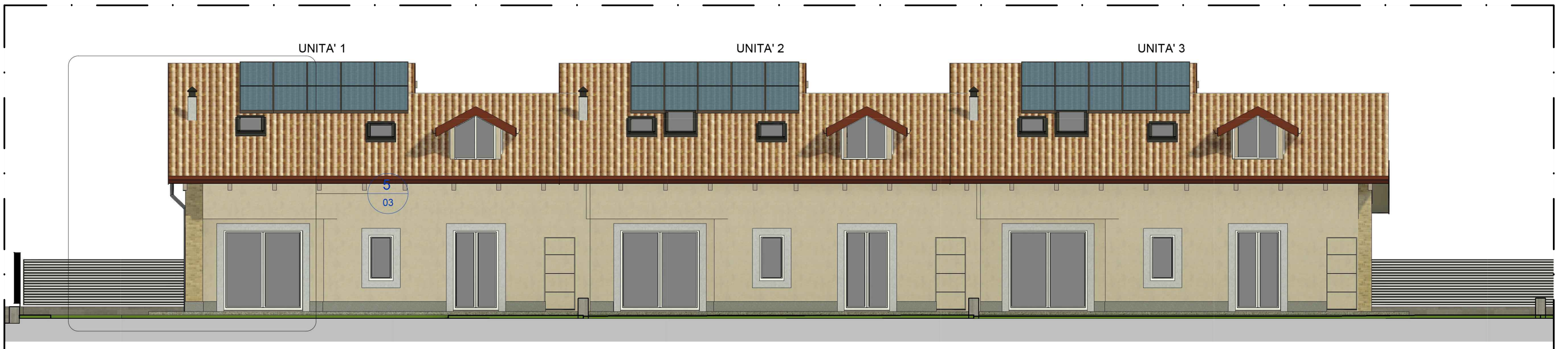

7 PROSPETTO SUD-OVEST  
1 : 100



6 PROSPETTO SU VIA NINO COSTA  
1 : 100